

関係各位

令和8年1月9日

中央区保健所長  
河合 江美

## 中央区感染症発生動向調査週報

《2025年52週 12月22日～12月28日》

### 中央区

#### 【集団発生状況】

|              |         |      |           |     |
|--------------|---------|------|-----------|-----|
| ・インフルエンザ(A型) | 区内保育園   | 京橋地域 | 1か所、日本橋地域 | 1か所 |
|              | 区内小学校   | 京橋地域 | 1か所       |     |
|              | 区内中学校   | 月島地域 | 1か所       |     |
|              | 区内高齢者施設 | 月島地域 | 2か所       |     |
| ・感染性胃腸炎      | 区内保育園   | 月島地域 | 1か所       |     |

・梅毒の発生報告が1件ありました。

・インフルエンザの定点当たり報告数は先週より減少していますが、注意報レベルが続いており、引き続き注意が必要です。(10.60/定点)

### 東京都

インフルエンザの定点当たり報告数は13.44と先週より減少しています。

#### インフルエンザ

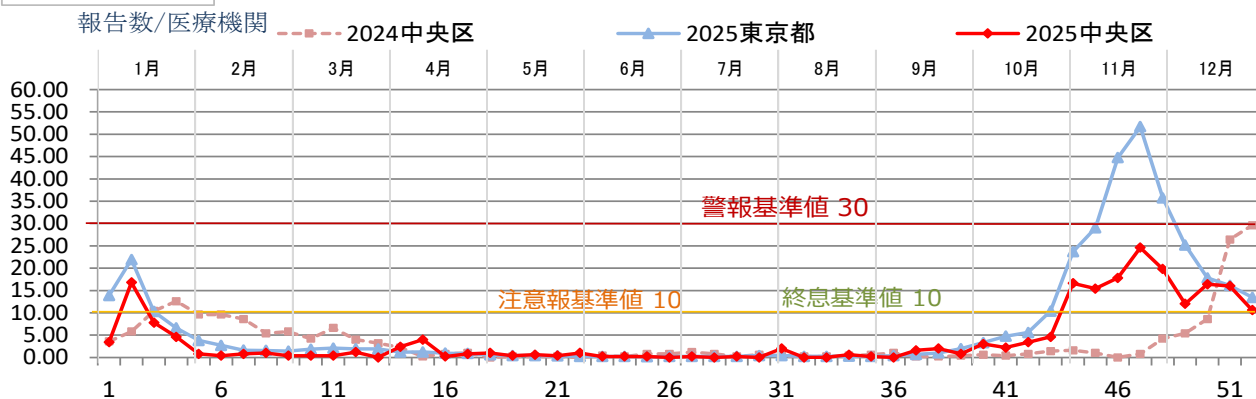

#### 感染性胃腸炎

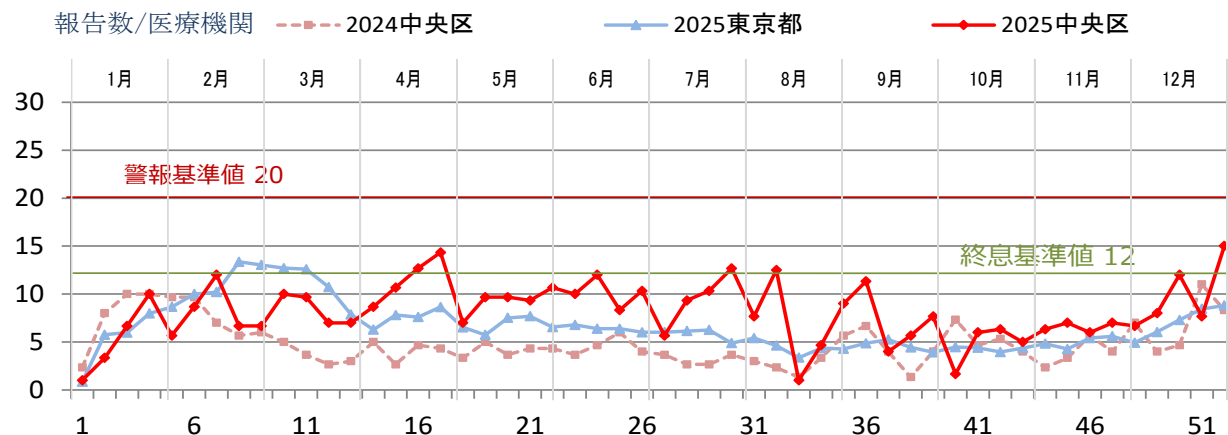

### 参考

(東京都感染症情報センター) 定点報告疾病、東京都内の週報告分、届出基準、様式等

<http://survey.tokyo-eiken.go.jp/epidinfo/weeklyhc.do>

(国立健康危機管理研究機構 感染症情報提供サイト) 感染症発生動向調査週報一覧

<https://id-info.jihs.go.jp/surveillance/idwr/idwr/index.html>

(問合せ先) 中央区保健所健康推進課 TEL 3541-5988

# 定点把握対象感染症(週報告)推移グラフ

## インフルエンザ

報告数/医療機関

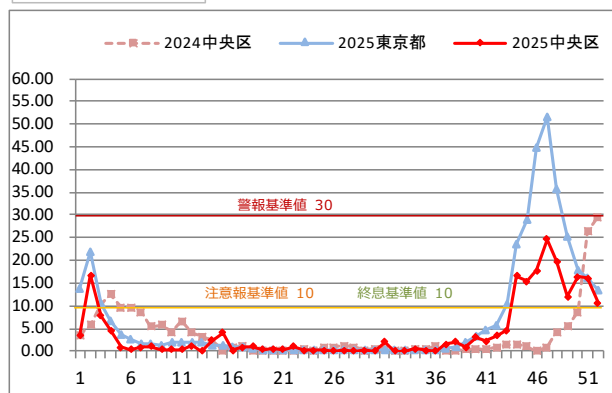

## 新型コロナウイルス感染症

報告数/医療機関

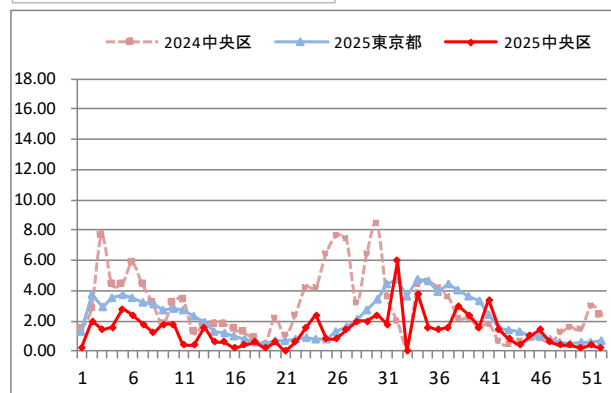

## 急性呼吸器感染症

報告数/医療機関

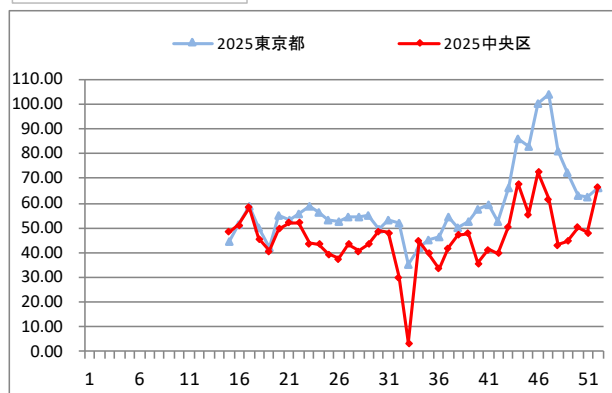

## RSウイルス感染症

報告数/医療機関

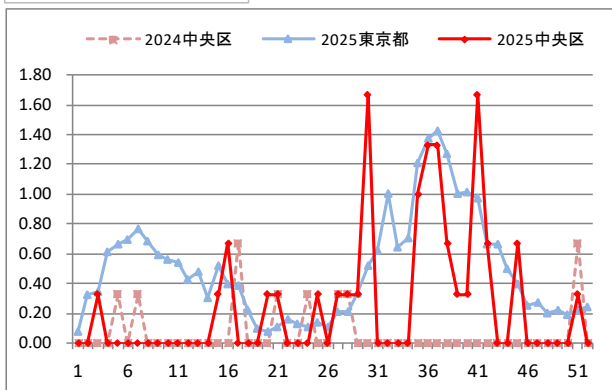

## 咽頭結膜熱

報告数/医療機関

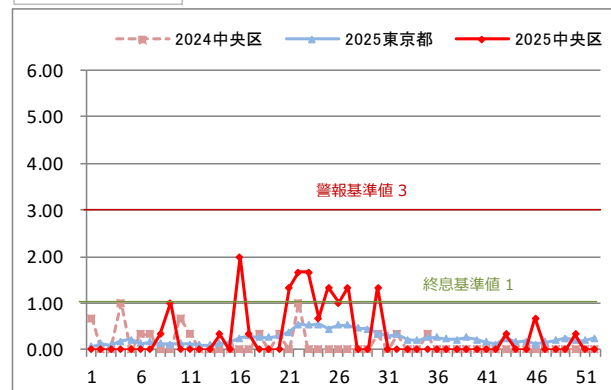

## A群溶血性レンサ球菌咽頭炎

報告数/医療機関

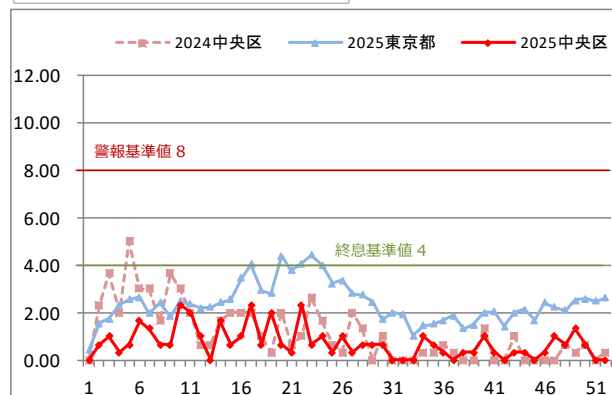

## 感染性胃腸炎

報告数/医療機関

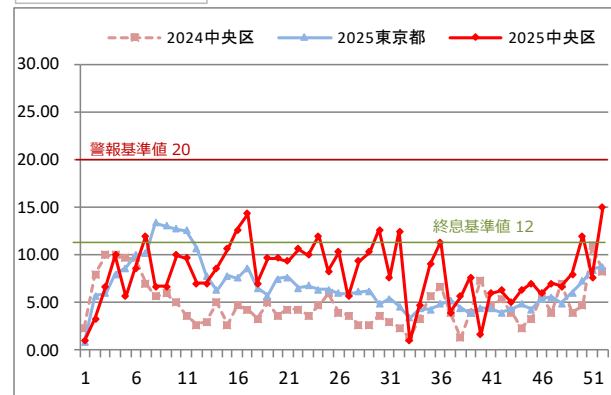

## 水痘

報告数/医療機関

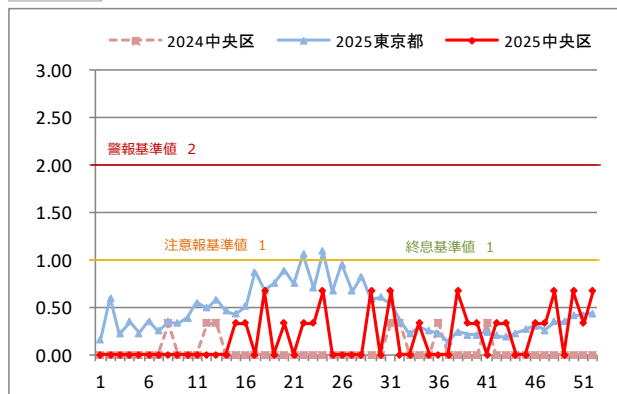

## 手足口病

報告数/医療機関

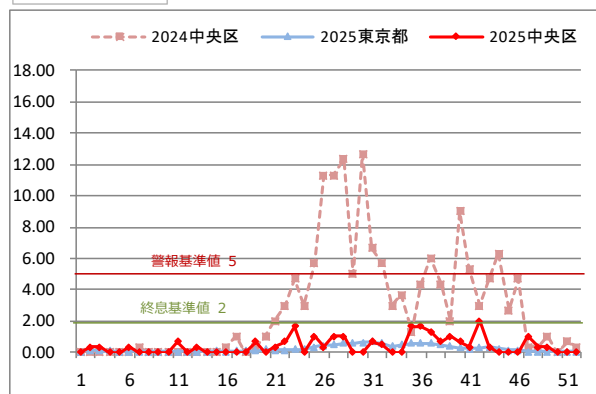

## 伝染性紅斑

報告数/医療機関

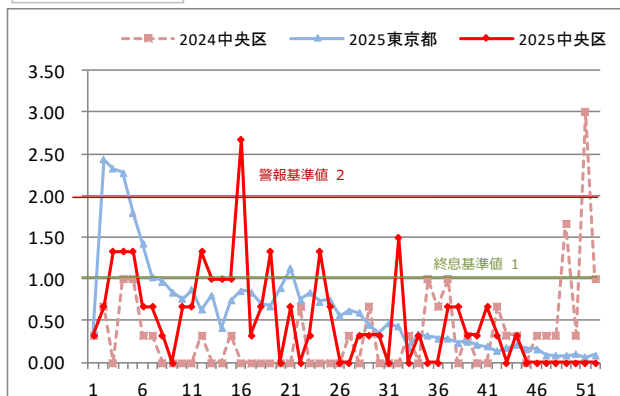

## 突発性発しん

報告数/医療機関

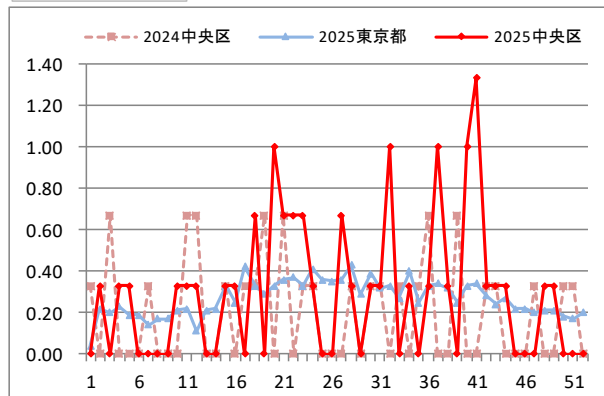

## ヘルパンギーナ

報告数/医療機関

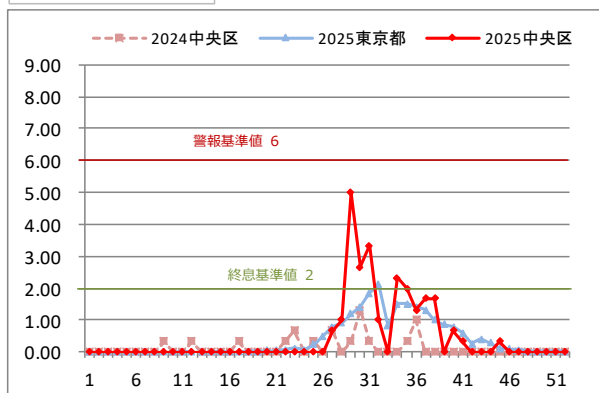

## 流行性耳下腺炎

報告数/医療機関

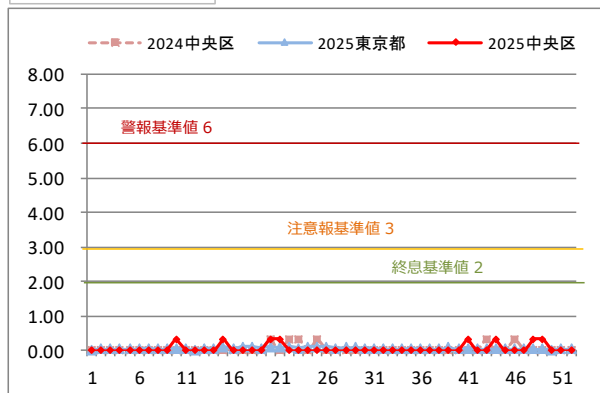

## 不明発しん症

報告数/医療機関

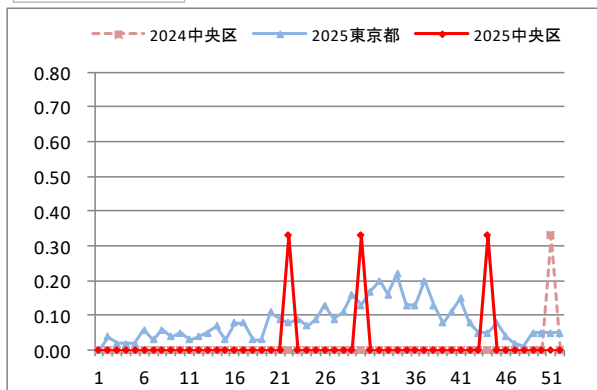

## 川崎病

報告数/医療機関

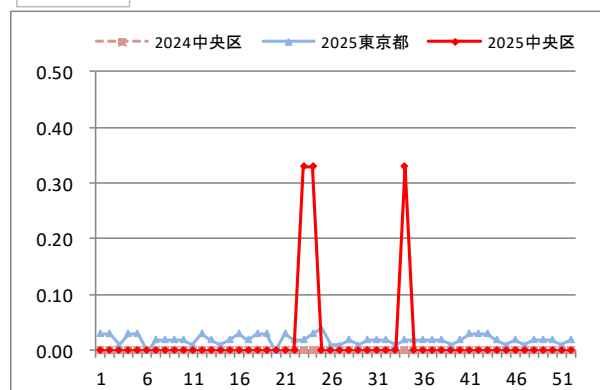

## 急性出血性結膜炎

報告数/医療機関

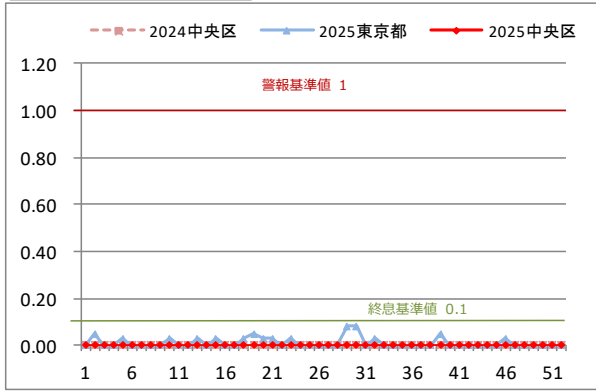

## 流行性角結膜炎

報告数/医療機関

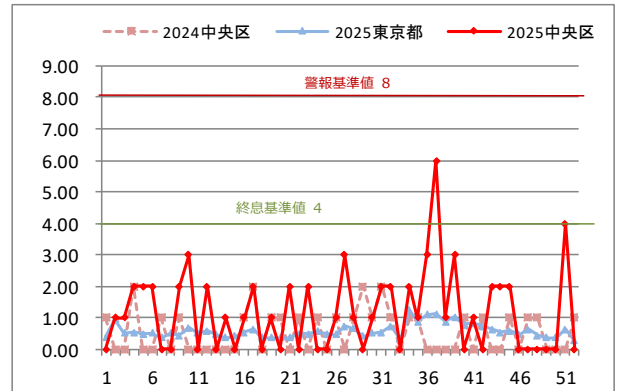

## 全数把握対象感染症(週報告)推移グラフ

### 風しん

報告数 (人)

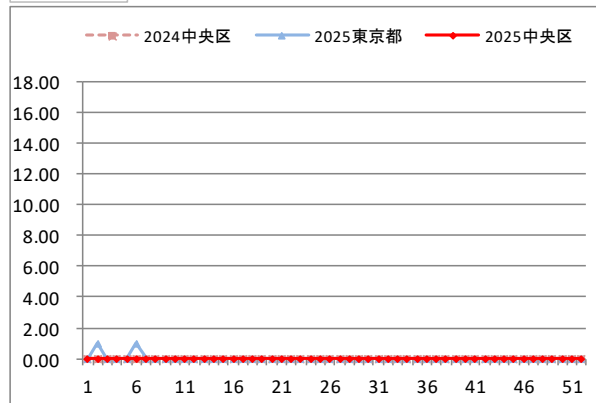

### 麻しん

報告数 (人)

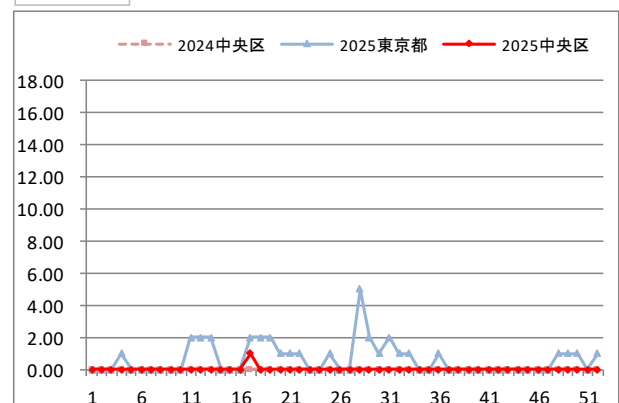

## 定点把握対象感染症(月報告)推移グラフ

性器クラミジア感染症

報告数/医療機関

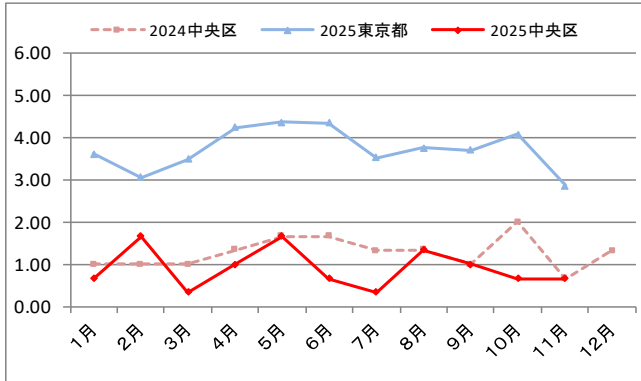

性器ヘルペスウイルス感染症

報告数/医療機関

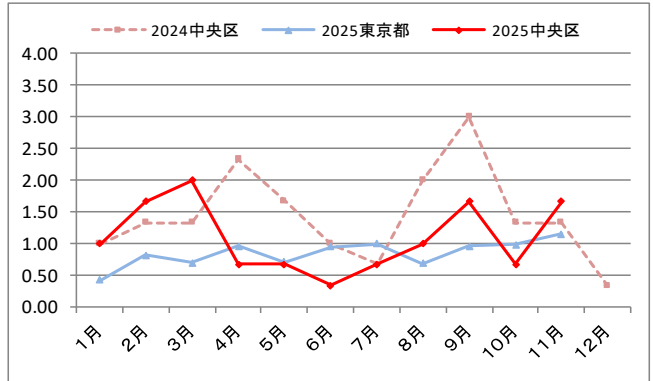

尖圭コンジローマ

報告数/医療機関

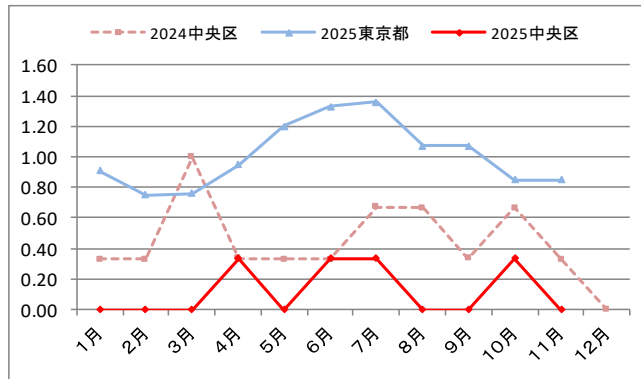

淋菌感染症

報告数/医療機関

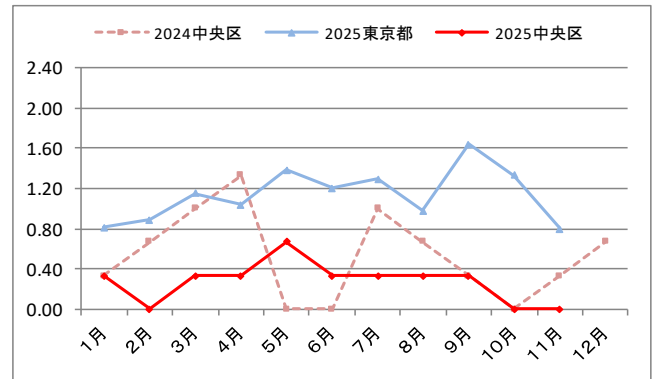

膺トリコモナス症

報告数/医療機関

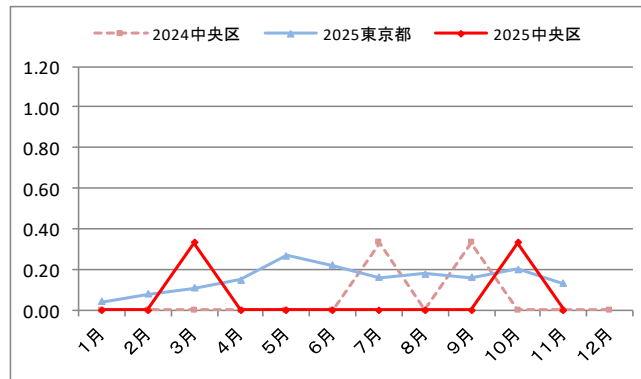

# 定点報告疾患集計表（中央区） 2025年

(週報)

| 定点種別            | 疾 患 名             | 定点数 | 性別 | 第49週          | 第50週           | 第51週            | 第52週            | 定点あたり報告数 | 前週<br>定点差 | 状況<br>(定点あたり) |
|-----------------|-------------------|-----|----|---------------|----------------|-----------------|-----------------|----------|-----------|---------------|
|                 |                   |     |    | 12/1～<br>12/7 | 12/8～<br>12/14 | 12/15～<br>12/21 | 12/22～<br>12/28 |          |           |               |
| 急性<br>感 性 呼 吸 器 | インフルエンザ           | 5   | 男  | 28            | 48             | 44              | 21              | 10.60    | △5.40     | 注意報           |
|                 |                   |     | 女  | 32            | 34             | 36              | 32              |          |           |               |
|                 | 新型コロナウイルス感染症      |     | 男  | 2             | 0              | 1               | 1               | 0.20     | △ 0.20    | ↘             |
|                 |                   |     | 女  | 0             | 1              | 1               | 0               |          |           |               |
|                 | 急性呼吸器感染症          |     | 男  | 101           | 147            | 121             | 202             | 66.80    | 18.60     | ↗             |
|                 |                   |     | 女  | 122           | 105            | 120             | 132             |          |           |               |
| 小<br>児<br>科     | RSウイルス感染症         | 3   | 男  | 0             | 0              | 0               | 0               | 0.00     | 0.00      | →             |
|                 |                   |     | 女  | 0             | 0              | 0               | 0               |          |           |               |
|                 | 咽頭結膜熱             |     | 男  | 0             | 0              | 1               | 0               | 0.00     | △0.33     | ↘             |
|                 |                   |     | 女  | 0             | 1              | 0               | 0               |          |           |               |
|                 | A群溶血性<br>レンサ球菌咽頭炎 |     | 男  | 3             | 1              | 0               | 0               | 0.00     | 0.00      | →             |
|                 |                   |     | 女  | 1             | 1              | 0               | 0               |          |           |               |
|                 | 感染性胃腸炎            |     | 男  | 12            | 21             | 10              | 22              | 15.00    | 7.33      | ↗             |
|                 |                   |     | 女  | 12            | 15             | 13              | 23              |          |           |               |
|                 | 水 痘               |     | 男  | 0             | 0              | 1               | 1               | 0.67     | 0.33      | ↗             |
|                 |                   |     | 女  | 0             | 2              | 0               | 1               |          |           |               |
|                 | 手足口病              |     | 男  | 1             | 0              | 0               | 0               | 0.00     | 0.00      | →             |
|                 |                   |     | 女  | 0             | 0              | 0               | 0               |          |           |               |
|                 | 伝染性紅斑             |     | 男  | 0             | 0              | 0               | 0               | 0.00     | 0.00      | →             |
|                 |                   |     | 女  | 0             | 0              | 0               | 0               |          |           |               |
|                 | 突発性発しん            |     | 男  | 1             | 0              | 0               | 0               | 0.00     | 0.00      | →             |
|                 |                   |     | 女  | 0             | 0              | 0               | 0               |          |           |               |
|                 | ヘルパンギーナ           |     | 男  | 0             | 0              | 0               | 0               | 0.00     | 0.00      | →             |
|                 |                   |     | 女  | 0             | 0              | 0               | 0               |          |           |               |
|                 | 流行性耳下腺炎           |     | 男  | 0             | 0              | 0               | 0               | 0.00     | 0.00      | →             |
|                 |                   |     | 女  | 1             | 0              | 0               | 0               |          |           |               |
|                 | 不明発しん症            |     | 男  | 0             | 0              | 0               | 0               | 0.00     | 0.00      | →             |
|                 |                   |     | 女  | 0             | 0              | 0               | 0               |          |           |               |
|                 | 川崎病               |     | 男  | 0             | 0              | 0               | 0               | 0.00     | 0.00      | →             |
|                 |                   |     | 女  | 0             | 0              | 0               | 0               |          |           |               |
| 眼<br>科          | 急性出血性結膜炎          | 1   | 男  | 0             | 0              | 0               | 0               | 0.00     | 0.00      | →             |
|                 |                   |     | 女  | 0             | 0              | 0               | 0               |          |           |               |
|                 | 流行性角結膜炎           |     | 男  | 0             | 0              | 3               | 0               | 0.00     | △4.00     | ↘             |
|                 |                   |     | 女  | 0             | 0              | 1               | 0               |          |           |               |

(月報)

| 定点種別             | 疾 患 名             | 定点数 | 性別 | 8月 | 9月 | 10月 | 11月 | 定点あたり<br>報告数 | 前月<br>定点差 | 状況 |
|------------------|-------------------|-----|----|----|----|-----|-----|--------------|-----------|----|
| 性<br>感<br>染<br>症 | 性器クラミジア<br>感染症    | 3   | 男  | 2  | 3  | 2   | 1   | 0.67         | 0.00      | →  |
|                  |                   |     | 女  | 2  | 0  | 0   | 1   |              |           |    |
|                  | 性器ヘルペス<br>ウイルス感染症 |     | 男  | 1  | 1  | 2   | 5   | 1.67         | 1.00      | ↗  |
|                  |                   |     | 女  | 2  | 4  | 0   | 0   |              |           |    |
|                  | 尖圭コンジローマ          |     | 男  | 0  | 0  | 1   | 0   | 0.00         | △0.33     | ↘  |
|                  |                   |     | 女  | 0  | 0  | 0   | 0   |              |           |    |
|                  | 淋菌感染症             |     | 男  | 1  | 1  | 0   | 0   | 0.00         | 0.00      | →  |
|                  |                   |     | 女  | 0  | 0  | 0   | 0   |              |           |    |
|                  | 膺トリコモナス症          |     | 男  | 0  | 0  | 0   | 0   | 0.00         | △0.33     | ↘  |
|                  |                   |     | 女  | 0  | 0  | 1   | 0   |              |           |    |

# 全数把握対象疾患報告数（中央区） 2025年

| 分 類 | 疾 病 名              | 第49週<br>12/1～12/7 | 第50週<br>12/8～12/14 | 第51週<br>12/15～12/21 | 第52週<br>12/22～12/28 | 2025年<br>累計 |
|-----|--------------------|-------------------|--------------------|---------------------|---------------------|-------------|
| 2類  | 結核                 | 0                 | 0                  | 1                   | 0                   | 19          |
| 3類  | 細菌性赤痢              | 0                 | 0                  | 0                   | 0                   | 0           |
|     | 腸管出血性大腸菌感染症        | 0                 | 0                  | 0                   | 0                   | 4           |
|     | 腸チフス               | 0                 | 0                  | 0                   | 0                   | 1           |
|     | パラチフス              | 0                 | 0                  | 0                   | 0                   | 0           |
| 4類  | A型肝炎               | 0                 | 0                  | 0                   | 0                   | 0           |
|     | E型肝炎               | 0                 | 0                  | 0                   | 0                   | 0           |
|     | チクングニア熱            | 0                 | 0                  | 0                   | 0                   | 0           |
|     | デング熱               | 0                 | 0                  | 0                   | 0                   | 0           |
|     | レジオネラ症             | 0                 | 0                  | 0                   | 0                   | 0           |
|     | レプトスピラ症            | 0                 | 0                  | 0                   | 0                   | 0           |
|     | ライム病               | 0                 | 0                  | 0                   | 0                   | 0           |
| 5類  | アメーバ赤痢             | 0                 | 0                  | 0                   | 0                   | 2           |
|     | ウイルス性肝炎            | 0                 | 0                  | 0                   | 0                   | 0           |
|     | カルバペネム耐性腸内細菌目細菌感染症 | 0                 | 0                  | 0                   | 0                   | 4           |
|     | 急性脳炎               | 0                 | 0                  | 0                   | 0                   | 0           |
|     | 劇症型溶血性レンサ球菌感染症     | 0                 | 0                  | 0                   | 0                   | 2           |
|     | 後天性免疫不全症候群         | 0                 | 0                  | 0                   | 0                   | 8           |
|     | ジアルジア症             | 0                 | 0                  | 0                   | 0                   | 0           |
|     | 侵襲性インフルエンザ菌感染症     | 0                 | 0                  | 0                   | 0                   | 4           |
|     | 侵襲性肺炎球菌感染症         | 0                 | 0                  | 0                   | 0                   | 5           |
|     | 水痘（入院例）            | 0                 | 0                  | 0                   | 0                   | 3           |
|     | 梅毒                 | 2                 | 2                  | 0                   | 1                   | 198         |
|     | 侵襲性髄膜炎菌感染症         | 0                 | 0                  | 0                   | 0                   | 0           |
|     | 百日咳                | 0                 | 0                  | 0                   | 0                   | 77          |
|     | 風しん                | 0                 | 0                  | 0                   | 0                   | 0           |
|     | 麻しん                | 0                 | 0                  | 0                   | 0                   | 1           |

（注意報・警報の基準値）

| 疾病            | 警報レベル |       | 注意報レベル |
|---------------|-------|-------|--------|
|               | 開始基準値 | 終息基準値 | 開始基準値  |
| インフルエンザ       | 30    | 10    | 10     |
| 咽頭結膜熱         | 3     | 1     | -      |
| A群溶血性レンサ球菌咽頭炎 | 8     | 4     | -      |
| 感染性胃腸炎        | 20    | 12    | -      |
| 水痘            | 2     | 1     | 1      |
| 手足口病          | 5     | 2     | -      |
| 伝染性紅斑         | 2     | 1     | -      |
| ヘルパンギーナ       | 6     | 2     | -      |
| 流行性耳下腺炎       | 6     | 2     | 3      |
| 急性出血性結膜炎      | 1     | 0.1   | -      |
| 流行性角結膜炎       | 8     | 4     | -      |