

関係各位

# 中央区感染症発生動向調査週報

《2026年17週 4月20日～4月26日》

令和8年5月1日

中央区保健所長  
河合 江美

## 中央区

### 【集団発生状況】

- ・今週の集団発生報告はありません。
- ・梅毒の発生報告が2件ありました。
- ・水痘の定点当たり報告数が上昇し、注意報基準に達しました。(1.00/定点)

## 東京都

- ・急性呼吸器感染症(ARI)の定点当たり報告数が、58.71と前週より増加しています。

インフルエンザ 報告数/医療機関

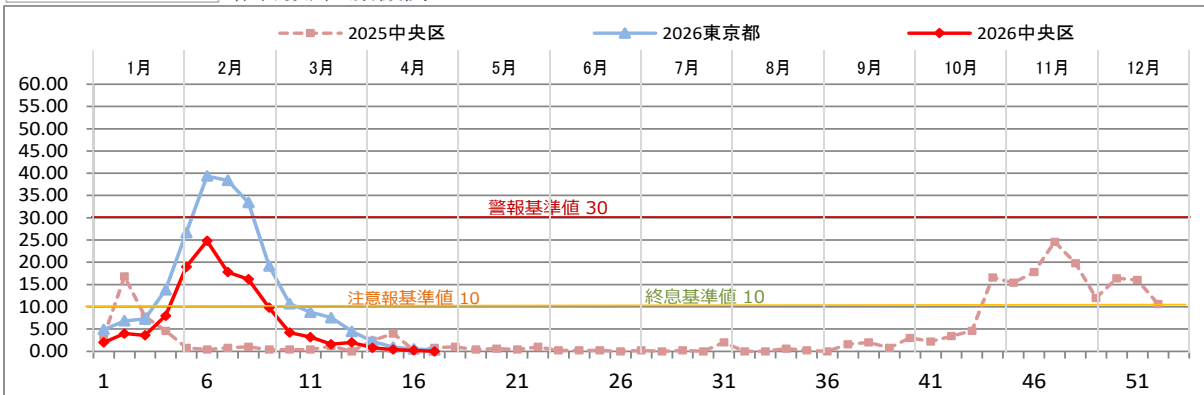

感染性胃腸炎 報告数/医療機関

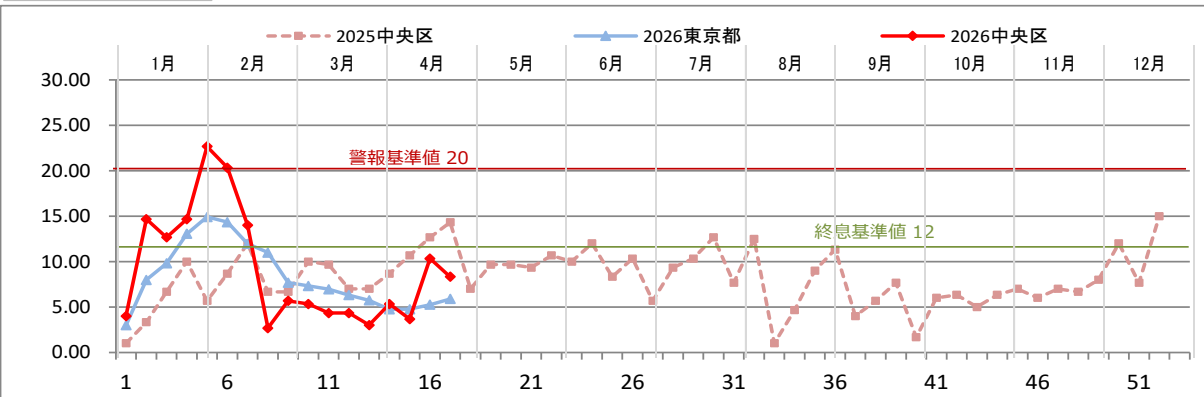

## 参考

(東京都感染症情報センター) 定点報告疾病、東京都内の週報告分、届出基準、様式等

<http://survey.tokyo-eiken.go.jp/epidinfo/weeklyhc.do>

(国立健康危機管理研究機構 感染症情報提供サイト) 感染症発生動向調査週報一覧

<https://id-info.jihs.go.jp/surveillance/idwr/idwr/index.html>

(問合せ先) 中央区保健所健康推進課 TEL 3541-5988

定点把握対象感染症(週報告)推移グラフ

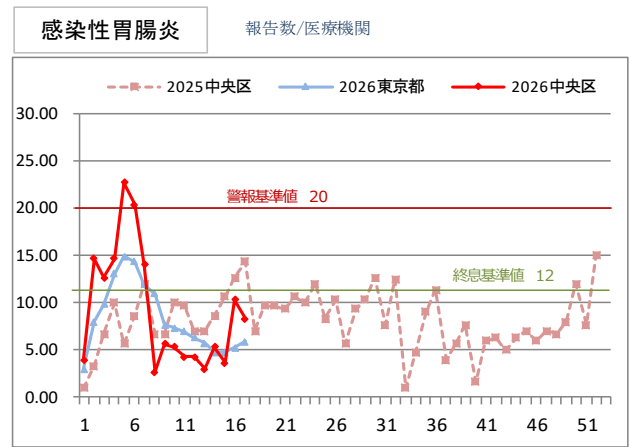
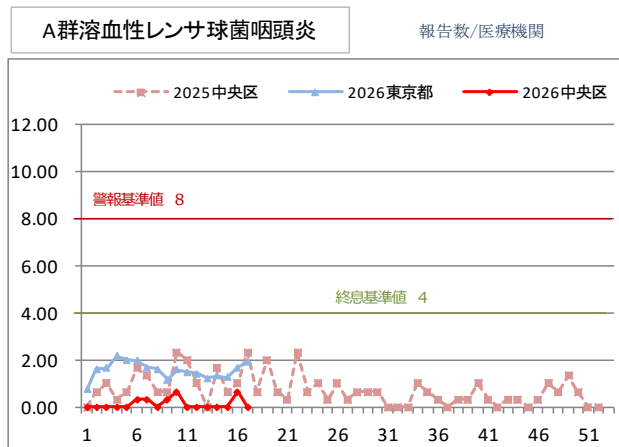
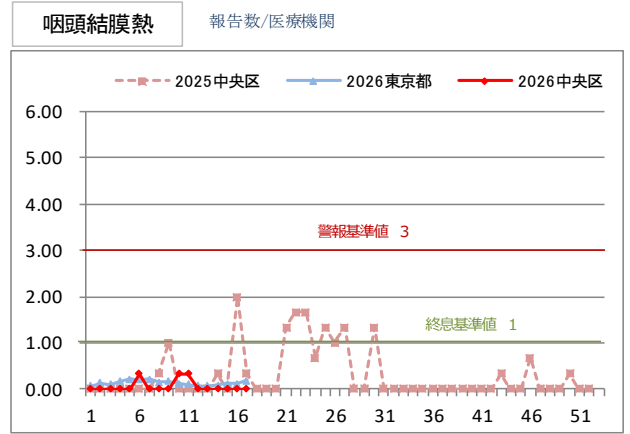
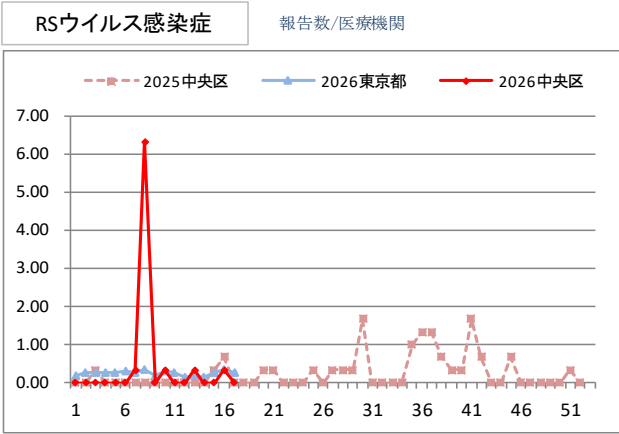
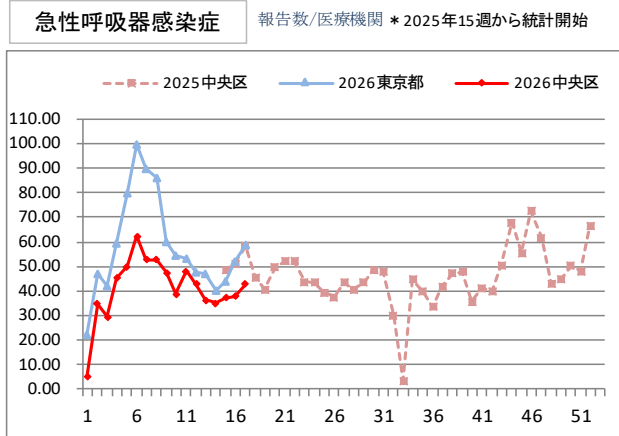
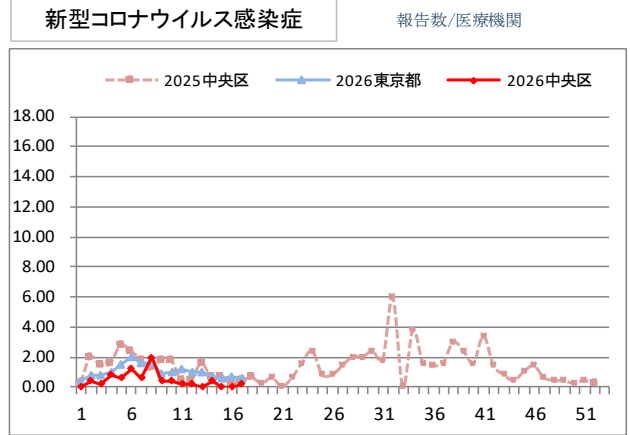
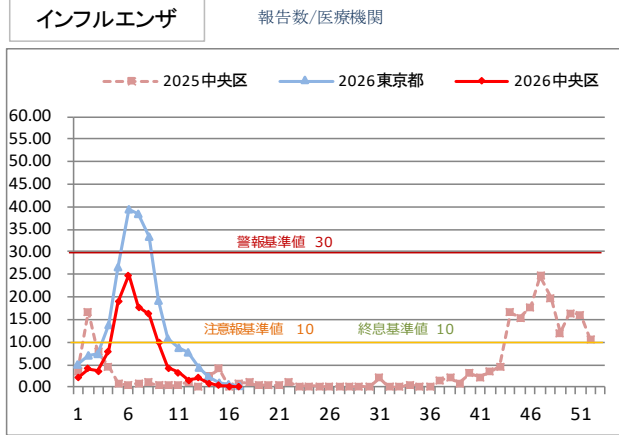

### 水痘

報告数/医療機関

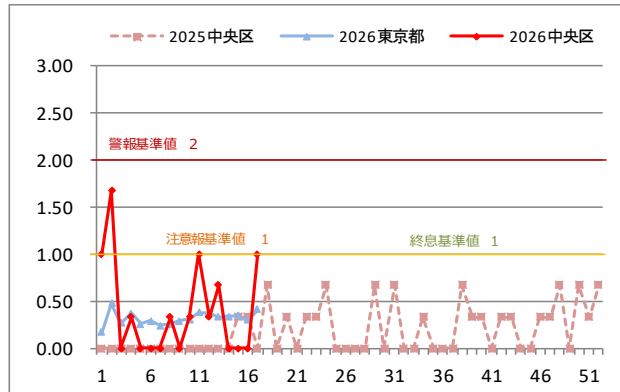

### 手足口病

報告数/医療機関

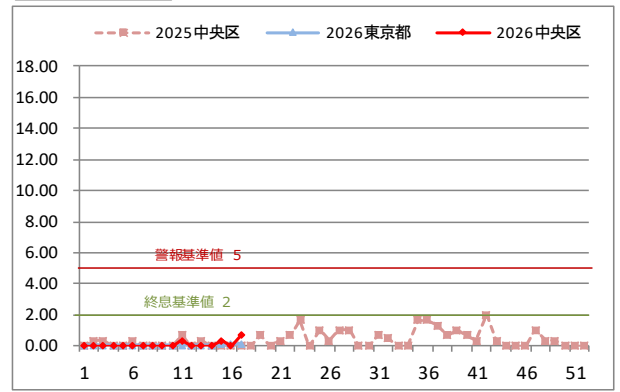

### 伝染性紅斑

報告数/医療機関

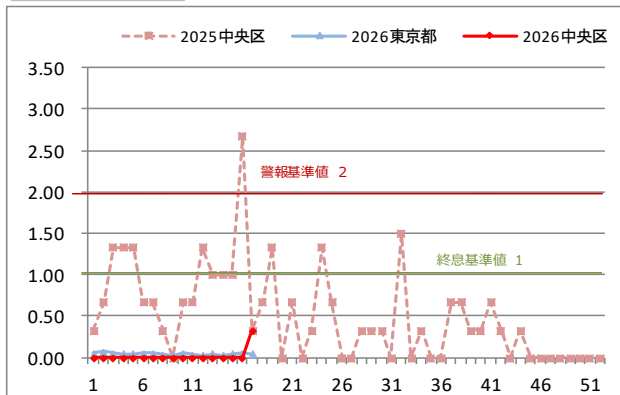

### 突発性発しん

報告数/医療機関

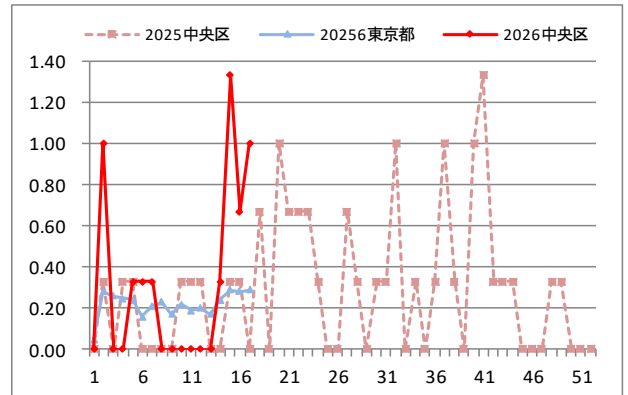

### ヘルパンギーナ

報告数/医療機関

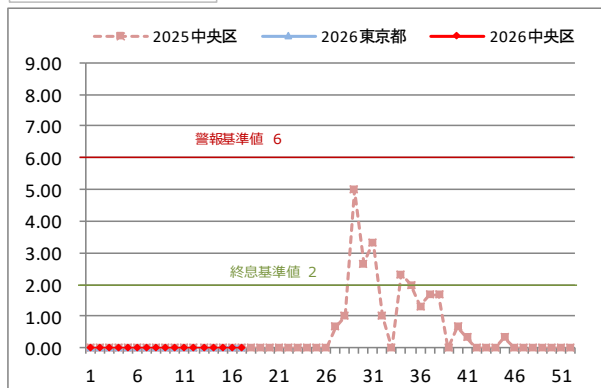

### 流行性耳下腺炎

報告数/医療機関

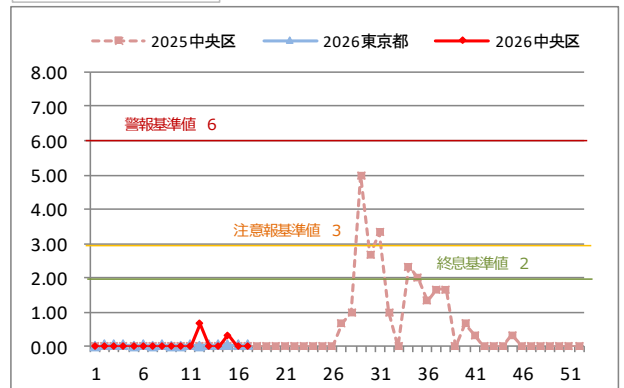

### 不明発しん症

報告数/医療機関

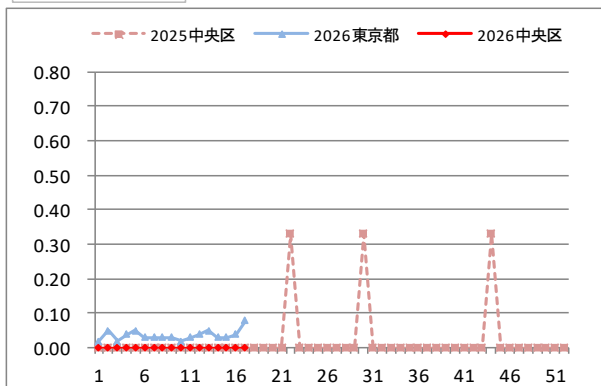

### 川崎病

報告数/医療機関

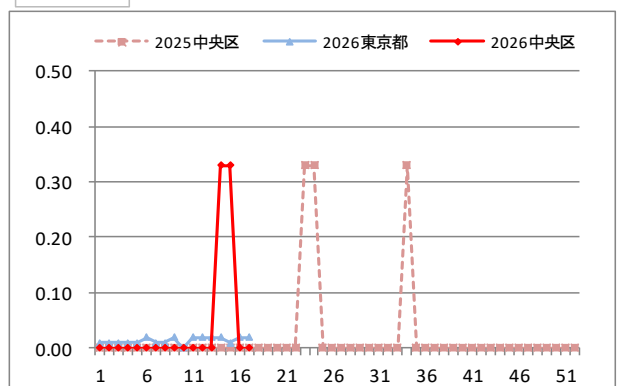

### 急性出血性結膜炎

報告数/医療機関

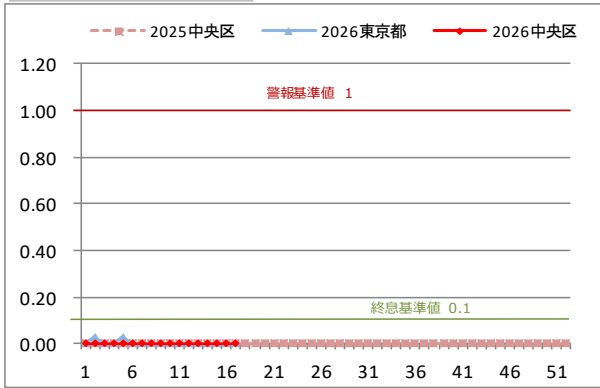

### 流行性角結膜炎

報告数/医療機関

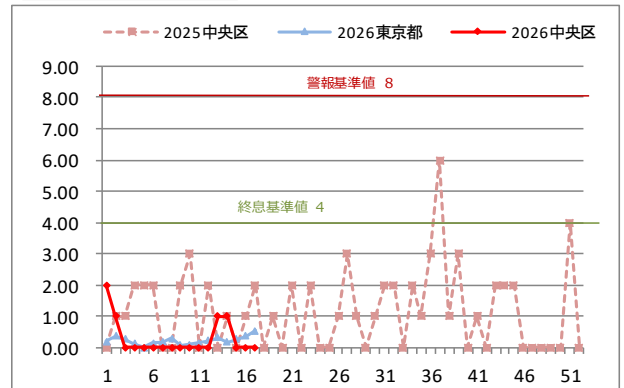

## 全数把握対象感染症(週報告)推移グラフ

### 風しん

報告数 (人)

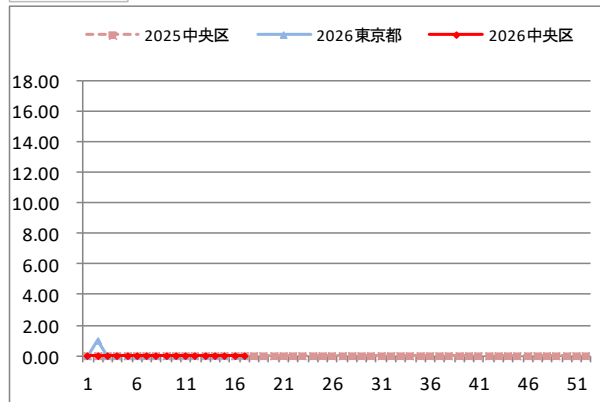

### 麻疹

報告数 (人)

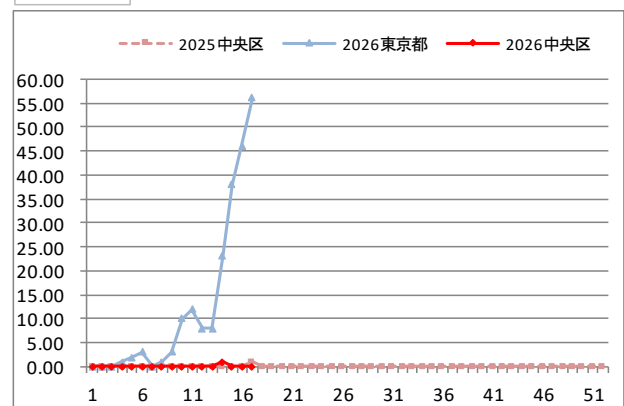

定点把握対象感染症(月報告)推移グラフ

性器クラミジア感染症

報告数/医療機関

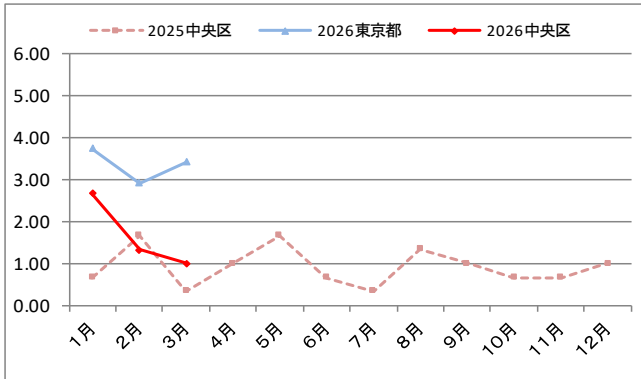

性器ヘルペスウイルス感染症

報告数/医療機関

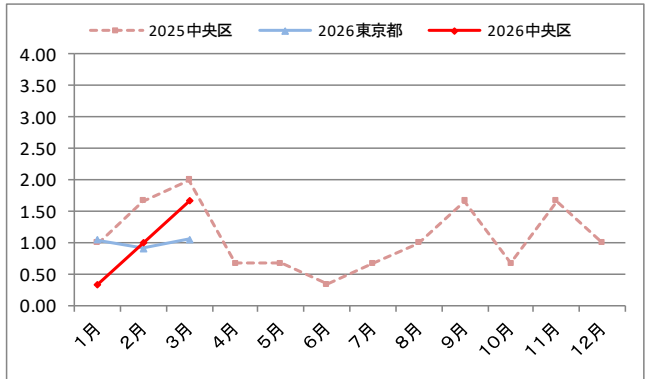

尖圭コンジローマ

報告数/医療機関

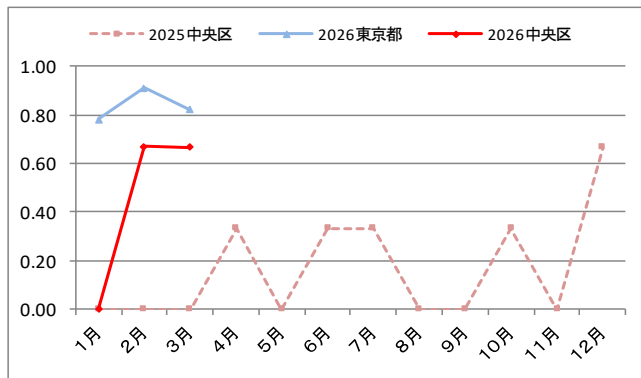

淋菌感染症

報告数/医療機関

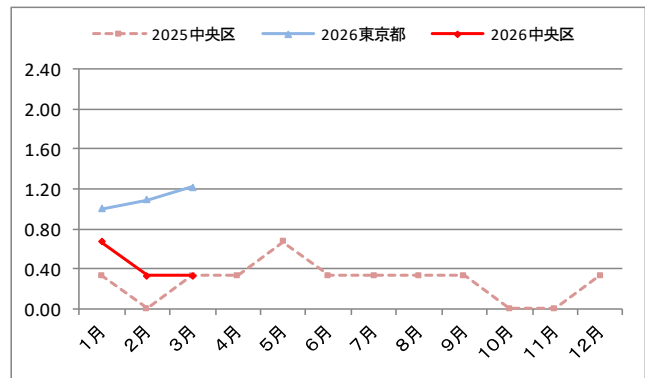

膣トリコモナス症

報告数/医療機関

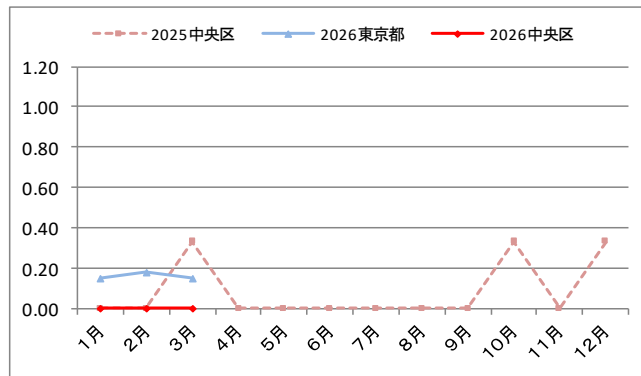

# 定点報告疾患集計表（中央区） 2026年

（週報）

| 定点種別        | 疾患名           | 定点数 | 性別 | 第14週         | 第15週         | 第16週          | 第17週          | 定点あたり報告数 | 前週定点差 | 状況<br>(定点あたり) |
|-------------|---------------|-----|----|--------------|--------------|---------------|---------------|----------|-------|---------------|
|             |               |     |    | 3/30～<br>4/5 | 4/6～<br>4/12 | 4/13～<br>4/19 | 4/20～<br>4/26 |          |       |               |
| 急性<br>感染呼吸器 | インフルエンザ       | 5   | 男  | 2            | 2            | 0             | 0             | 0.00     | △0.20 | ↘             |
|             |               |     | 女  | 2            | 0            | 1             | 0             |          |       |               |
|             | 新型コロナウイルス感染症  |     | 男  | 1            | 0            | 0             | 1             | 0.20     | 0.20  | ↗             |
|             |               |     | 女  | 1            | 0            | 0             | 0             |          |       |               |
|             | 急性呼吸器感染症      |     | 男  | 84           | 98           | 84            | 99            | 42.80    | 4.80  | ↗             |
|             |               |     | 女  | 92           | 89           | 106           | 115           |          |       |               |
| 小<br>児<br>科 | RSウイルス感染症     | 3   | 男  | 0            | 0            | 1             | 0             | 0.00     | △0.33 | ↘             |
|             |               |     | 女  | 0            | 0            | 0             | 0             |          |       |               |
|             | 咽頭結膜熱         |     | 男  | 0            | 0            | 0             | 0             | 0.00     | 0.00  | →             |
|             |               |     | 女  | 0            | 0            | 0             | 0             |          |       |               |
|             | A群溶血性レンサ球菌咽頭炎 |     | 男  | 0            | 0            | 1             | 0             | 0.00     | △0.67 | ↘             |
|             |               |     | 女  | 0            | 0            | 1             | 0             |          |       |               |
|             | 感染性胃腸炎        |     | 男  | 7            | 6            | 5             | 8             | 8.33     | △2.00 | ↘             |
|             |               |     | 女  | 9            | 5            | 26            | 17            |          |       |               |
|             | 水痘            |     | 男  | 0            | 0            | 0             | 1             | 1.00     | 1.00  | 注意報           |
|             |               |     | 女  | 0            | 0            | 0             | 2             |          |       |               |
|             | 手足口病          |     | 男  | 0            | 1            | 0             | 0             | 0.67     | 0.67  | ↗             |
|             |               |     | 女  | 0            | 0            | 0             | 2             |          |       |               |
|             | 伝染性紅斑         |     | 男  | 0            | 0            | 0             | 1             | 0.33     | 0.33  | ↗             |
|             |               |     | 女  | 0            | 0            | 0             | 0             |          |       |               |
|             | 突発性発しん        |     | 男  | 0            | 1            | 2             | 2             | 1.00     | 0.33  | ↗             |
| 女           |               | 1   | 3  | 0            | 1            |               |               |          |       |               |
| ヘルパンギーナ     | 男             | 0   | 0  | 0            | 0            | 0.00          | 0.00          | →        |       |               |
|             | 女             | 0   | 0  | 0            | 0            |               |               |          |       |               |
| 流行性耳下腺炎     | 男             | 0   | 1  | 0            | 0            | 0.00          | 0.00          | →        |       |               |
|             | 女             | 0   | 0  | 0            | 0            |               |               |          |       |               |
| 不明発しん症      | 男             | 0   | 0  | 0            | 0            | 0.00          | 0.00          | →        |       |               |
|             | 女             | 0   | 0  | 0            | 0            |               |               |          |       |               |
| 川崎病         | 男             | 0   | 0  | 0            | 0            | 0.00          | 0.00          | →        |       |               |
|             | 女             | 1   | 1  | 0            | 0            |               |               |          |       |               |
| 眼<br>科      | 急性出血性結膜炎      | 1   | 男  | 0            | 0            | 0             | 0             | 0.00     | 0.00  | →             |
|             |               |     | 女  | 0            | 0            | 0             | 0             |          |       |               |
|             | 流行性角結膜炎       |     | 男  | 1            | 0            | 0             | 0             | 0.00     | 0.00  | →             |
|             |               |     | 女  | 0            | 0            | 0             | 0             |          |       |               |

（月報）

| 定点種別             | 疾患名           | 定点数 | 性別 | 12月 | 1月 | 2月 | 3月 | 定点あたり報告数 | 前月定点差 | 状況 |
|------------------|---------------|-----|----|-----|----|----|----|----------|-------|----|
| 性<br>感<br>染<br>症 | 性器クラミジア感染症    | 3   | 男  | 2   | 3  | 1  | 2  | 1.00     | △0.33 | ↘  |
|                  |               |     | 女  | 1   | 5  | 3  | 1  |          |       |    |
|                  | 性器ヘルペスウイルス感染症 |     | 男  | 3   | 1  | 3  | 5  | 1.67     | 0.67  | ↗  |
|                  |               |     | 女  | 0   | 0  | 0  | 0  |          |       |    |
|                  | 尖圭コンジローマ      |     | 男  | 2   | 0  | 1  | 2  | 0.67     | 0.00  | →  |
|                  |               |     | 女  | 0   | 0  | 1  | 0  |          |       |    |
|                  | 淋菌感染症         |     | 男  | 1   | 2  | 0  | 1  | 0.33     | 0.00  | →  |
|                  |               |     | 女  | 0   | 0  | 1  | 0  |          |       |    |
|                  | 膺トリコモナス症      |     | 男  | 0   | 0  | 0  | 0  | 0.00     | 0.00  | →  |
|                  |               |     | 女  | 0   | 1  | 0  | 0  |          |       |    |

# 全数把握対象疾患報告数 (中央区) 2026年

| 分類 | 疾 病 名              | 第14週     | 第15週     | 第16週      | 第17週      | 2026年<br>累計 |
|----|--------------------|----------|----------|-----------|-----------|-------------|
|    |                    | 3/30～4/5 | 4/6～4/12 | 4/13～4/19 | 4/20～4/26 |             |
| 2類 | 結核                 | 0        | 0        | 1         | 0         | 5           |
| 3類 | 細菌性赤痢              | 0        | 0        | 0         | 0         | 0           |
|    | 腸管出血性大腸菌感染症        | 0        | 0        | 0         | 0         | 0           |
|    | 腸チフス               | 0        | 0        | 0         | 0         | 0           |
|    | パラチフス              | 0        | 0        | 0         | 0         | 0           |
| 4類 | A型肝炎               | 0        | 0        | 0         | 0         | 0           |
|    | E型肝炎               | 0        | 0        | 1         | 0         | 1           |
|    | チクングニア熱            | 0        | 0        | 0         | 0         | 0           |
|    | デング熱               | 0        | 0        | 0         | 0         | 0           |
|    | レジオネラ症             | 0        | 0        | 0         | 0         | 0           |
|    | レプトスピラ症            | 0        | 0        | 0         | 0         | 0           |
|    | ライム病               | 0        | 0        | 0         | 0         | 0           |
| 5類 | アメーバ赤痢             | 0        | 1        | 0         | 0         | 2           |
|    | ウイルス性肝炎            | 0        | 0        | 0         | 0         | 0           |
|    | カルバペネム耐性腸内細菌目細菌感染症 | 0        | 0        | 0         | 0         | 1           |
|    | 急性脳炎               | 0        | 0        | 0         | 0         | 0           |
|    | 劇症型溶血性レンサ球菌感染症     | 0        | 0        | 0         | 0         | 0           |
|    | 後天性免疫不全症候群         | 0        | 1        | 0         | 0         | 3           |
|    | ジアルジア症             | 0        | 0        | 0         | 0         | 0           |
|    | 侵襲性インフルエンザ菌感染症     | 0        | 0        | 0         | 0         | 0           |
|    | 侵襲性肺炎球菌感染症         | 0        | 0        | 2         | 0         | 3           |
|    | 水痘(入院例)            | 0        | 0        | 0         | 0         | 0           |
|    | 梅毒                 | 6        | 1        | 0         | 2         | 38          |
|    | 侵襲性髄膜炎菌感染症         | 0        | 0        | 0         | 0         | 0           |
|    | 百日咳                | 0        | 0        | 0         | 0         | 3           |
|    | 風しん                | 0        | 0        | 0         | 0         | 0           |
|    | 麻しん                | 1        | 0        | 0         | 0         | 1           |

(注意報・警報の基準値)

| 疾病            | 警報レベル |       | 注意報レベル |
|---------------|-------|-------|--------|
|               | 開始基準値 | 終息基準値 | 開始基準値  |
| インフルエンザ       | 30    | 10    | 10     |
| 咽頭結膜熱         | 3     | 1     | -      |
| A群溶血性レンサ球菌咽頭炎 | 8     | 4     | -      |
| 感染性胃腸炎        | 20    | 12    | -      |
| 水痘            | 2     | 1     | 1      |
| 手足口病          | 5     | 2     | -      |
| 伝染性紅斑         | 2     | 1     | -      |
| ヘルパンギーナ       | 6     | 2     | -      |
| 流行性耳下腺炎       | 6     | 2     | 3      |
| 急性出血性結膜炎      | 1     | 0.1   | -      |
| 流行性角結膜炎       | 8     | 4     | -      |